

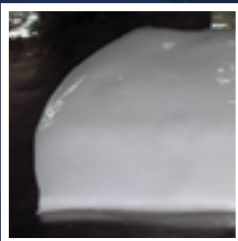

Nuestra misión se concentra en satisfacer las necesidades de nuestros clientes y brindarles total tranquilidad y seguridad en productos de pesca blanca, mariscos y salmones que Puertoceano elabora y comercializa, con la colaboración profesional de personal capacitado del rubro, que supervisa e inspecciona todo tipo de fauna marina.

WWW.PUERTOCEANO.CL

**PULPO / OCTOPUS***OCTOPUS MIMUS***Procedencia:** I y II región de Chile.**Periodo de extracción:** Marzo – Mayo / Agosto – Octubre**Vedas:** Noviembre – Febrero / Junio - Julio**Arte de pesca:** Artesanal**Tamaño promedio:** 50 cm**Pesaje mínimo:** 1 KG**JIBIA O CALAMAR ROJO / GIANT SQUID***DOSIDICUS GIGAS***Procedencia:** I – VIII región de Chile**Periodo de extracción:** Todo el año**Arte de pesca:** Artesanal**Tamaño promedio:** 1 - 2 m.**MERLUZA GAYI / CHILEAN HAKE***MERLUCCIVUS GAYI GAYI***Procedencia:** Entre regiones VIII - XII**Periodo de extracción:** Julio - Octubre**Oferta:** Máxima cosecha en Agosto**Talla promedio:** 35 cm**OSTIÓN DEL NORTE / SCALLOP***ARGOPECTEN PURPURATUS***Procedencia:** I a V región de Chile, III y IV región (cultivos).**Periodo de extracción:** Todo el año**Arte de pesca:** Buceo**Tamaño promedio:** 10 cm**CONGRIO DORADO / GOLDEN KINGKLIP***GENYPTERUS BLACODES***Procedencia:** Entre Regiones IV- XII**Periodo de extracción:** Todo el año**Oferta:** Máxima cosecha entre Septiembre y Diciembre**Talla promedio:** 80 cm**SALMÓN COHO / COHO SALMON***ONCORHYNCHUS KISUTCH***Procedencia:** Cultivos entre Regiones IX - XII**Periodo de extracción:** Todo el año**Oferta:** Máxima cosecha entre Noviembre y Marzo**Talla promedio:** 50 cm**JUREL / JACK MACKEREL***TRACHURUS MURPHYI***Procedencia:** Entre Regiones I - X**Periodo de extracción:** Todo el año**Oferta:** Máxima cosecha entre Marzo y Junio**Talla promedio:** 30 cm**MERLUZA DE COLA / HOKI***MACRURONUS MAGELLANICUS***Procedencia:** Entre regiones VIII - XII**Periodo de extracción:** Todo el año**Oferta:** Disponibilidad todo el año**Talla promedio:** 70 cm.**SALMÓN ATLÁNTICO / ATLANTIC SALMON***SALMO SALAR***Procedencia:** Cultivos entre Regiones IX - XII**Periodo de extracción:** Todo el año**Oferta:** Máxima cosecha entre Julio y Diciembre**Talla promedio:** 70 cm**CENTOLLA / KING CRAB***LITHODES SANTOLLA***Procedencia:** Regiones X a XII de Chile**Arte de pesca:** Trampas (exclusivamente)**Periodo de extracción:** Julio - Noviembre**Tamaño promedio:** 11,5 cm de longitud cefalotorácica**Prohibición:** Extracción de hembras, uso de redes y buceo para extracción**MERLUZA AUSTRAL / AUSTRALIS HAKE***MERLUCCIVUS AUSTRALIS***Procedencia:** Entre regiones VIII - XII**Periodo de extracción:** Septiembre - Julio**Oferta:** Máxima cosecha Enero – Julio**Veda:** Región X-XII en Agosto**Talla promedio:** 70 cm**JAIBA MARMOLA / STONE CRAB***CANCER EDWARDSI***Procedencia:** Todo el país**Periodo de extracción:** Todo el año**Oferta:** Noviembre y diciembre**Talla promedio:** 15 cm



**CHORITO O MEJILLÓN /
BLUE MUSSELS**

MYTILUS CHILENSIS

Procedencia: Costas de todo Chile
Periodo de extracción: Todo el año
Talla promedio: 8cm
Talla mínima: 5 cm



TRUCHA ARCOÍRIS / RAINBOW TROUT

ONCORHYNCHUS MYKISS

Procedencia: Cultivos entre Regiones VIII - XII
Periodo de extracción: Todo el año
Oferta: Máxima cosecha entre Septiembre y Diciembre
Talla promedio: 50 cm



CABALLA / HORSE MACKEREL

SCOMBER JAPONICUS

Procedencia: Entre Regiones I - IX
Periodo de extracción: Todo el año
Oferta: Máxima cosecha entre Febrero y Mayo
Talla promedio: 30 cm



ALMEJA JULIANA / CHILEAN CLAM

TAWERA GAYI

Procedencia: Costas de todo Chile
Arte de pesca: Buceo (exclusivamente)
Periodo de extracción: Todo el año
Talla promedio: 3,5 cm de longitud



Comercializadora de Productos Marinos y Agrícolas

PUERTO OCEANO S.A.

Av. Pedro de Valdivia 555, Of. 512, Santiago, Chile.

(02-2) 378-0182 - (02-2) 378-0184

contacto@puertoceano.cl

www.puertoceano.cl